

# 7H/4M - TOKYO - MT. FUJI + YOKOHAMA

- \*\* Mt. Fuji 5th station (if weather permitted)
- \*\* Lake Ashi
- \*\* Great Buddha of Kamakura
- \*\* Chinatown Yokohama "The Biggest Chinatown in Japan"
- \*\* Ramen Museum Yokohama
- \*\* Shopping at Ginza
- \*\* Asakusa Kannon Temple & Nakamise Street
- \*\* 1 Day Free Time in Tokyo
- \*\* Free **WIFI** selama perjalanan

Mulai dari  
IDR:  
**16,990,000**  
Termasuk Apt.Tax JKT + Int'l &  
Fuel Surcharge

## BONUS : TRAVEL INSURANCE

\*\*Syarat dan Ketentuan Berlaku\*\*

- Hari 01: **JAKARTA – NARITA** Dengan JL 726 / 21.55 – 07.25+1  
Berkumpul di Bandara International Soekarno Hatta untuk penerbangan Menuju Tokyo.  
Akomodasi: Bermalam di pesawat
- Hari 02: **TOKYO – MT. FUJI – LAKE ASHI – TOKYO**  
Setibanya Anda di Tokyo, Anda akan diantar menuju **Gunung Fuji**, Gunung yang tertinggi dan terindah di Jepang yang merupakan simbol dari Negara Jepang. Jika cuaca memungkinkan, Anda akan di ajak naik sampai ke station 5 yang tertinggi yang dapat di jangkau oleh bus. Kemudian jika waktu memungkinkan Anda akan diajak untuk berfoto dengan latar belakang **Lake Ashi**. Dan sore hari nya, anda akan diantar kembali menuju Tokyo.  
(Makan Siang, Makan Malam)  
Akomodasi: Rose Garden Shinjuku Hotel atau setaraf
- Hari 03: **TOKYO – KAMAKURA – YOKOHAMA**  
Hari ini Anda akan diantar menuju Kota Kamakura untuk mengunjungi **Great Buddha of Kamakura** patung perunggu Buddha Amida, yang berdiri di atas dasar Kuil Kotokuin. Dengan ketinggian 13,35 meter, ini adalah patung Buddha perunggu tertinggi kedua di Jepang setelah patung di Kuil Todaiji Nara. Kemudian perjalanan dilanjutkan menuju Kota Yokohama yang merupakan kota terbesar kedua di Jepang dengan populasi lebih dari tiga juta. Disana Anda akan diajak untuk mengunjungi **Chinatown** yang merupakan terbesar di Jepang, terletak di pusat kota Yokohama. Kemudian Anda akan dibebaskan untuk mencicipi ramen khas dari seluruh penjuru Jepang di **Ramen Museum Yokohama**.  
(Makan Pagi, Makan Siang)  
Akomodasi: Mystays Yokohama Hotel atau setaraf
- Hari 04: **YOKOHAMA – TOKYO**  
Pagi hari Anda akan diajak untuk mengunjungi **Minato Mirai** yang merupakan daerah perkotaan di Yokohama tengah yang namanya berarti "pelabuhan masa depan". Daerah ini memiliki banyak bangunan tinggi, termasuk Tower Landmark, yang merupakan bangunan tertinggi di Jepang dari tahun 1993 sampai 2014. Kemudian Anda akan diantar kembali menuju Tokyo untuk berbelanja di kawasan paling elite yaitu **Ginza**.  
(Makan Pagi, Makan Siang)  
Akomodasi: Rose Garden Shinjuku Hotel atau setaraf
- Hari 05: **TOKYO FREE TIME**  
Hari ini acara bebas (tanpa Bus dan Guide). Anda dapat mencoba berbelanja di Shinjuku Area, dimana banyak terdapat outlet-outlet atau anda dapat berjalan-jalan di Shibuya Area, dimana terdapat Patung Hachiko yang sangat terkenal. Selain itu, anda dapat mengunjungi **theme park** yang sangat terkenal di Jepang yakni Tokyo Disneysea atau Tokyo Disneyland (biaya tiket dan transportasi tidak termasuk). (Makan Pagi)  
Akomodasi: Rose Garden Shinjuku Hotel atau setaraf
- Hari 06: **NARITA – JAKARTA** Dengan JL 729 / 18.15 – 00.05+1  
Hari ini, anda akan diantar untuk city tour Kota Tokyo mengunjungi / melewati : **Asakusa Kannon Temple** yang merupakan satu satu kuil Buddha tertua di Jepang, berbelanja di **Nakamise Shopping Street** dan bisa berfoto dengan latar belakang **Tokyo Sky Tree** sebuah menara dengan ketinggian 634 m, dimana merupakan menara yang tertinggi di dunia pada saat ini. Siang hari Anda akan diantar menuju Airport untuk penerbangan kembali ke Tanah Air.  
(Makan Pagi, Makan Siang)  
Akomodasi: Di dalam pesawat
- Hari 07: **JAKARTA**  
Hari ini Anda dijadwalkan tiba di Jakarta.



**BIAYA TOUR DALAM RIBUAN RUPIAH :**

**(X1000)**

Keberangkatan	Airlines	Dewasa Twin Sharing/ Triple (dgn extra bed)	Anak dibawah 12 tahun sekamar dgn 01 dewasa	Anak dibawah 12 tahun sekamar dgn 02 Dewasa (dgn extra bed)	Anak dibawah 07 tahun sekamar dgn 02 Dewasa (tanpa extra bed)
<b>MAY : 07, 28 JUN : 02, 30 JUL : 01</b>	<b>JL</b>	<b>16,990</b>	<b>16,990</b>	<b>16,990</b>	<b>15,100</b>
<b>JUN : 06</b>		<b>17,990</b>	<b>17,990</b>	<b>17,990</b>	<b>15,990</b>

**Harga termasuk Airport Tax International / + Fuel Surcharge**

(Japan Airlines : IDR. 1,850,000)

**NOTE :**

**\*\*Demi kelancaran tour, acara perjalanan dapat berubah tanpa pemberitahuan terlebih dahulu.**

**BIAYA TAMBAHAN:**

01. Single Supplement : IDR 5.000.000/orang
02. Visa Japan
03. Tipping yang diwajibkan : **(Pembayaran tips dilakukan di negara tujuan dengan mata uang setempat)**
  - a. Tipping Tour Leader : IDR 30.000/orang/hari
  - b. Tipping Local Guide & Driver : IDR 70.000/orang/hari

**HAL – HAL PERHATIAN:**

1. Group akan diberangkatkan jika jumlah peserta mencapai minimum **20** orang dewasa/group
2. Pendaftaran harus disertai pembayaran uang muka (Non-refundable deposit) sebesar **IDR 5,000,000** /peserta, dan pembayaran uang muka hanya menjamin keikut-sertaan dalam paket tour pilihan Anda.
3. Bila ada pembatalan dari pihak tamu, maka uang muka tidak dapat dikembalikan dan akan dianggap hangus.
4. Harga tour dapat berubah sewaktu-waktu tanpa pemberitahuan terlebih dahulu sebelum pelunasan biaya tour dilakukan, walaupun pembayaran uang muka telah dilakukan.
5. Biaya pembatalan oleh peserta dalam waktu:
  - A. 15 – 30 hari sebelum keberangkatan dikenakan biaya sebesar 50% dari harga tour.
  - B. 7 – 15 hari sebelum keberangkatan dikenakan biaya sebesar 80% dari harga tour.
  - C. Kurang dari 7 hari sebelum keberangkatan dikenakan biaya 100% dari harga tour.
6. Dalam keadaan Force Majeure/terpaksa/tidak teratasi karena bencana alam, kerusuhan, suasana mencekam dan lain-lain, rencana perjalanan dapat dirubah baik susunan maupun jadwalnya tanpa pemberitahuan terlebih dahulu, hal ini demi kepentingan dan keamanan seluruh rombongan Global Service Wisata. Dalam hal ini Global Service Wisata tidak bertanggung jawab dalam pengembalian biaya atau uang atas service yang sudah dibayarkan yang tidak digunakan, termasuk dan tidak terbatas pada biaya tambahan.
7. Demi kelancaran tour, acara perjalanan dapat berubah tanpa pemberitahuan terlebih dahulu.
8. Produk ini dilindungi oleh Asuransi Perjalanan ACA Newtravelsafe, untuk kenyamanan dan kekhawatiran atas hal-hal tak terduga yang mungkin terjadi selama perjalanan. Manfaat yang dijamin adalah : kematian & cacat tetap akibat kecelakaan, biaya medis, biaya evakuasi, repatriasi medis serta repatriasi jenazah.

**Note: Syarat dan Kondisi tersebut di atas dan lainnya berlaku sesuai dengan yang tertera dalam brosur product Global Service Wisata**

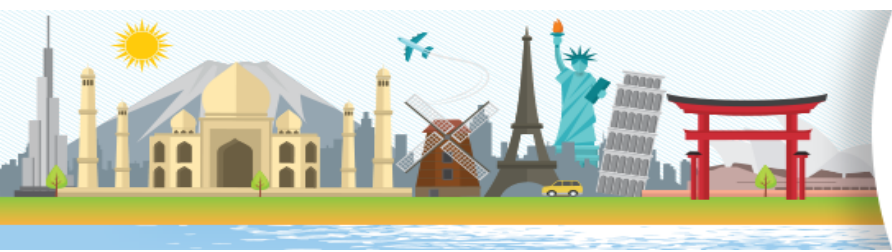

**Global Service** Tour and Travel

Head Office

Jl. Kemang Utara IX No. 35  
Perkantoran Buncit Mas Blok BB 2  
Jakarta Selatan

Phone : 021 791 961 88 (hunting) Fax : 021 791 829 12

Wisata Dunia

GlobalServiceID

7D9CD89B