

7H/4M - WINTER TOKYO LIGHT ILLUMINATION + TOKYO DISNEY THEME PARK

- ** Tokyo Disneyland
- ** Tokyo Disneysea
- ** Ginza Shopping
- ** Mt. Fuji 5th Station (if weather permitted)
- ** Gotemba Premium Outlet
- ** Roppongi Light Illumination
- ** Asakusa Temple & Nakamise Street

IDR
24,300,000
Termasuk Apt.Tax
JKT + Int'l & Fuel
Surcharge

 **JAPAN AIRLINES**

- Hari 01: **JAKARTA – NARITA** Dengan JL 726 / 21.25 – 06.35 (+1)
15 DEC Berkumpul di Bandara International Soekarno Hatta untuk penerbangan menuju Tokyo.
Akomodasi: Bermalam di pesawat.
- Hari 02: **TOKYO – MT. FUJI – KAWAGUCHI**
16 DEC Setibanya di Tokyo, anda akan diantar menuju **Gunung Fuji** (bila cuaca memungkinkan dapat naik sampai stasiun ke 5 dengan ketinggian 2200 meter), untuk menikmati keindahan alam gunung tersebut. Kemudian anda akan diantar mengunjungi **Yamanaka Lake Illumination*** (subject to available). Danau Yamanaka merupakan danau terbesar dari 5 danau di Fuji, disini anda dapat berfoto dan menikmati pemandangan iluminasi cahaya dengan latar belakang gunung fuji yang indah. (Makan Siang, Makan Malam)
Akomodasi: Jiragon No Fuji No Yakata atau setaraf
- Hari 03: **KAWAGUCHI – TOKYO**
17 DEC Hari ini sebelum kembali ke Tokyo, anda akan diantar mengunjungi **Gotemba Premium Outlet** untuk berbelanja di salah satu outlet perbelanjaan terbesar di Jepang. Sore harinya, perjalanan dilanjutkan menuju Tokyo. Sesampainya di Tokyo, anda akan diantar menuju **Roppongi Hills** untuk berfoto dan menikmati pemandangan iluminasi cahaya / **light illumination** pada malam hari di musim dingin yang sangat indah.
(Makan Pagi, Makan Siang, Makan Malam)
Akomodasi: Metropolitan hotel atau setaraf
- Hari 04: **TOKYO DISNEYLAND**
18 DEC Sesampainya di Tokyo, Anda akan diajak mengunjungi theme park yang sudah tidak asing lagi bagi anak-anak maupun orang dewasa, yaitu **Disneyland** dengan atraksi-atraksi yang menarik seperti Jungle Cruise, Pirates of The Caribbean, Big Thunder Mountain, Haunted Mansion, Pooh's Hunny Hunt, Splash Mountain, Space Mountain, Micro Adventure, Buzz Lightyear's Astro Blasters, dll. (Makan Pagi, Makan Malam)
Akomodasi: Metropolitan hotel atau setaraf
- Hari 05: **TOKYO DISNEYSEA**
19 DEC Hari ini Anda akan diajak mengunjungi **Disneysea** yang merupakan satu – satunya di dunia. salah satu alam fantasi bernuansa air dari Disneyland. Anda dapat menikmati atraksi – atraksi menarik seperti Under the sea, tower of Terror, Journey to the centre of the earth, Mermaid Lagoon, The Magic Lamp theatre, Strom Rider, dan Indiana Jones.
(Makan Pagi, Makan Malam)
- Hari 05: **TOKYO CITY TOUR**
20 DEC Akomodasi: Metropolitan hotel atau setaraf
NARITA – JAKARTA Dengan JL 729 / 18.00 – 00.10 (+1)
Pagi ini anda akan diajak untuk mengunjungi / melewati : **Asakusa Kannon Temple** yang merupakan salah satu kuil Buddha tertua di Jepang, berbelanja di **Nakamise Shopping Street** dan dapat berfoto dengan latar belakang **Tokyo Sky Tree** sebuah menara dengan ketinggian 634 m, dimana merupakan salah satu menara yang tertinggi di dunia. Kemudian anda akan diantar menuju tempat perbelanjaan elite yang sangat terkenal di Tokyo yakni **Ginza**. Setelah itu, anda akan diantar menuju bandara untuk penerbangan kembali ke tanah air. (Makan Pagi)
Akomodasi: Bermalam di pesawat.
- Hari 06: **JAKARTA**
21 DEC Hari ini anda dijadwalkan tiba di Jakarta.

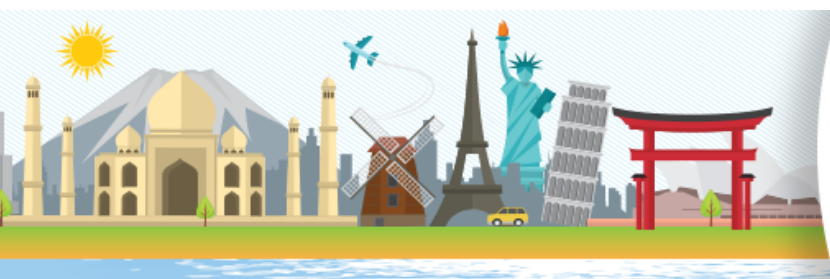

Global Service Tour and Travel

Head Office

Jl. Kemang Utara IX No. 35
Perkantoran Buncit Mas Blok BB 2
Jakarta Selatan

Phone : 021 791 961 88 (hunting) Fax : 021 791 829 12

 Wisata Dunia

 GlobalServiceID

 7D9CD89B

Global Service

tour & travel

BIAYA TOUR DALAM RIBUAN RUPIAH :

(X1000)

Keberangkatan	Airlines	Dewasa Twin Sharing/ Triple (dgn extra bed)	Anak dibawah 12 tahun sekamar dgn 01 dewasa	Anak dibawah 12 tahun sekamar dgn 02 Dewasa (dgn extra bed)	Anak dibawah 07 tahun sekamar dgn 02 Dewasa (tanpa extra bed)
DEC : 15	JL	24,300	24,300	24,300	22,300

Harga termasuk Airport Tax International /+ Fuel Surcharge

(Japan Airlines : IDR. 2,750,000 – Update 23 Agustus 2018)

NOTE :

** Demi kelancaran tour, acara perjalanan dapat berubah tanpa pemberitahuan terlebih dahulu.

** Yamanaka Lake Illumination subject to available, tergantung kondisi cuaca setempat.

BIAYA TAMBAHAN:

01. Single Supplement : IDR 5.500.000/orang

02. Visa Japan

03. Tipping yang diwajibkan : **(Pembayaran tips dilakukan di negara tujuan dengan mata uang setempat)**

a. Tipping Tour Leader : IDR 30.000/orang/hari

b. Tipping Local Guide & Driver : IDR 70.000/orang/hari

HAL – HAL PERHATIAN:

- Group akan diberangkatkan jika jumlah peserta mencapai minimum **20** orang dewasa/group
- Pendaftaran harus disertai pembayaran uang muka (Non-refundable deposit) sebesar **IDR 5,000,000** /peserta, dan pembayaran uang muka hanya menjamin keikut-sertaan dalam paket tour pilihan Anda.
- Bila ada pembatalan dari pihak tamu, maka uang muka tidak dapat dikembalikan dan akan dianggap hangus.
- Harga tour dapat berubah sewaktu-waktu tanpa pemberitahuan terlebih dahulu sebelum pelunasan biaya tour dilakukan, walaupun pembayaran uang muka telah dilakukan.
- Biaya pembatalan oleh peserta dalam waktu:
 - 15 – 30 hari sebelum keberangkatan dikenakan biaya sebesar 50% dari harga tour.
 - 7 – 15 hari sebelum keberangkatan dikenakan biaya sebesar 80% dari harga tour.
 - Kurang dari 7 hari sebelum keberangkatan dikenakan biaya 100% dari harga tour.
- Dalam keadaan Force Majeure/terpaksa/tidak teratasi karena bencana alam, kerusakan, suasana mencekam dan lain-lain, rencana perjalanan dapat dirubah baik susunan maupun jadwalnya tanpa pemberitahuan terlebih dahulu, hal ini demi kepentingan dan keamanan seluruh rombongan GLOBAL SERVICE WISATA. Dalam hal ini GLOBAL SERVICE WISATA tidak bertanggung jawab dalam pengembalian biaya atau uang atas service yang sudah dibayarkan yang tidak digunakan, termasuk dan tidak terbatas pada biaya tambahan.
- Demi kelancaran tour, acara perjalanan dapat berubah tanpa pemberitahuan terlebih dahulu.
- Produk ini dilindungi oleh Asuransi Perjalanan ACA New Travel Safe*, untuk kenyamanan dan kekhawatiran atas hal-hal tak terduga yang mungkin terjadi selama perjalanan. Manfaat yang di jamin adalah : Kecelakaan Diri, Biaya Medis, Evakuasi Medis Darurat / Repatriasi, Repatriasi Jenazah, Kunjung Kerabat, Penjagaan Anak, Kehilangan Bagasi dan Barang Pribadi, Penundaan Penerbangan. Note* : Syarat dan ketentuan sesuai dengan isi Polis ACA Asuransi New Travel Safe Bundling Group GLOBAL SERVICE WISATA

Note: Syarat dan Kondisi tersebut di atas dan lainnya berlaku sesuai dengan yang tertera dalam brosur product GLOBAL SERVICE WISATA.



Global Service Tour and Travel

Head Office

Jl. Kemang Utara IX No. 35
Perkantoran Buncit Mas Blok BB 2
Jakarta Selatan

Phone : 021 791 961 88 (hunting)

Fax : 021 791 829 12

Wisata Dunia

GlobalServiceID

7D9CD89B